

RIDUZIONE DELLA SOGLIA DI CONSUMO DI SUOLO PER DESTINAZIONE FUNZIONALE PREVALENTE

AT | Ambiti di trasformazione - Funzione prevalente

Funzione prevalentemente residenziale	Funzione prevalentemente commerciale	Funzione prevalentemente terziaria
Funzione prevalentemente produttiva	Funzione mista	Funzione prevalentemente a servizio

CONSUMO DI SUOLO

Incidenza sul consumo di suolo

Superficie urbanizzabile su suolo agricolo o naturale	Superficie agricola o naturale	Superficie urbanizzata	Superficie urbanizzabile su urbanizzato o non incidente su suolo agricolo o naturale	NAF - Nuclei di Antica Formazione (Art. 21)
---	--------------------------------	------------------------	--	---

Stato di fatto e di diritto

Parco Locale di Interesse Sovracomunale

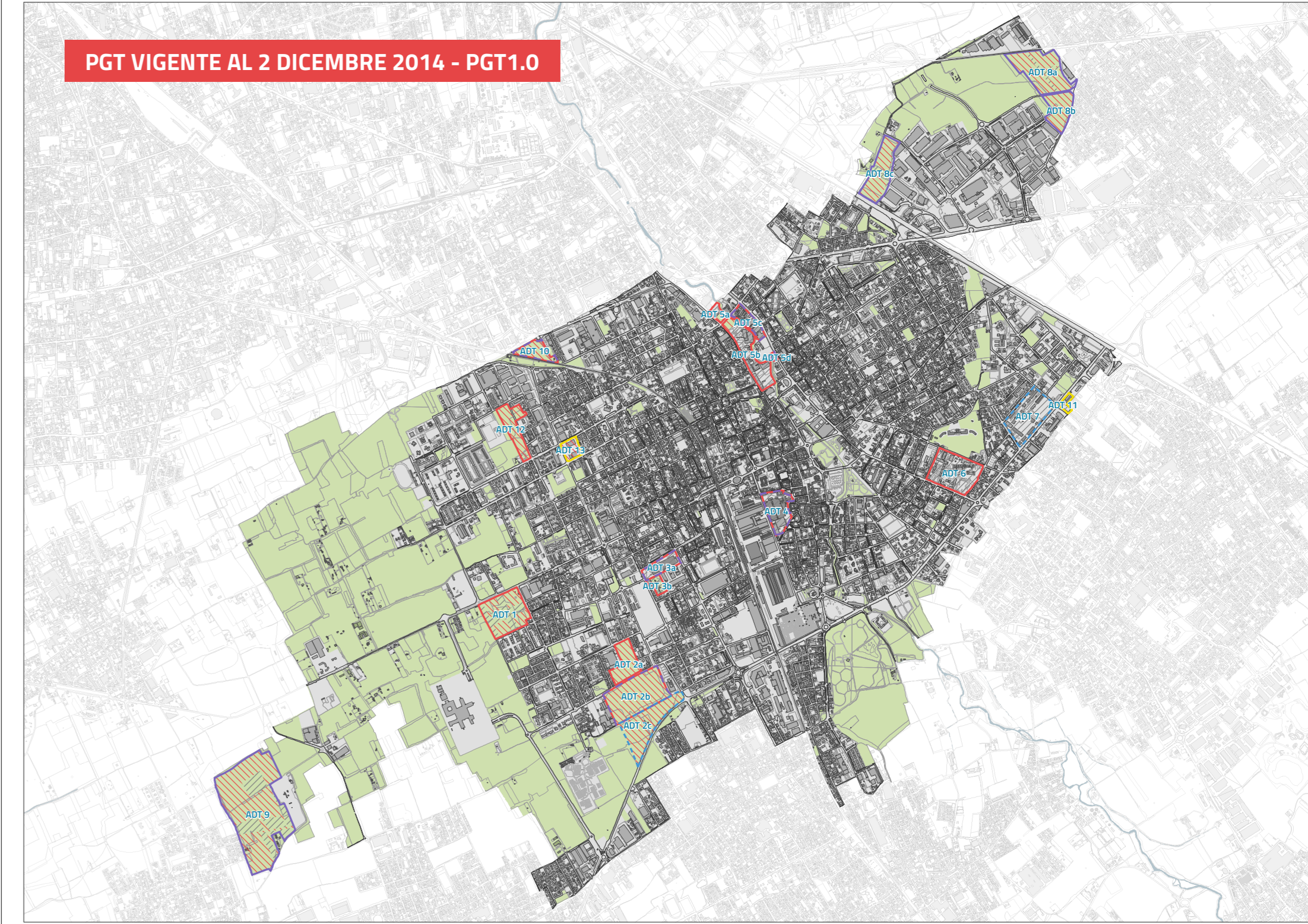

PGT LEGNANO
VARIANTE GENERALE AL PGT
PIANO DELLE REGOLE
PR5a
CARTA DEL CONSUMO DI SUOLO:
SOGLIA DI RIDUZIONE
 Elementi dello stato di fatto e di diritto

Città di Legnano
 ASSESSORATO ALLA CITTÀ FUTURA

SINDACO
 Lorenzo Radice

ASSESSORE ALLA CITTÀ FUTURA
 Lorena Fedeli

UFFICIO DI PIANO
 Rossella De Zotti
 Augusta Macchetto
 Elisa Pontiggia
 Maurizio Tomio

GRUPPO DI PROGETTAZIONE - CENTRO STUDI PIM
 Pianti Sacchi (direttore responsabile)
 Angelo Armentano (capo-progetto)
 Francesca Boeri (aspetti ambientali, paesistici e VAS)
 Giada Agnoli, Letizia Cavalli, Elena Corsi,
 Marco Norzani, Alessandro Santomenna,
 Marcello Libero Fospa (consulenti esterni)

Elaborato modificato e/o integrato a seguito dell'accogliimento delle osservazioni e dei pareri pervenuti

ADOZIONE
 con DCC n. 183 del 05/12/2023

APPROVAZIONE
 con DCC n. 76 del 12/06/2024

pgt.comune.legnano.mi.it Data elaborazione: giugno 2024 | Scala 1:8.000 ST_24_21_ELA_AV_16_TV_26