

VINCOLI E TUTELE

PTM - Piano Territoriale Metropolitan

- Ambiti rilevanza paesistica (Art. 52)
- Luoghi battaglie militari (Art. 60)
- Area rischio archeologico (Art. 56)
- Fascia rilevanza paesistica fluviale (Art. 49)
- Ambiti agricoli strategici (Art. 41)
- PIF - Piano di indirizzo forestale

Fasce di rispetto

- Pozzi e fascia di rispetto
- Metanodotti e fascia di rispetto
- Elettrodotti e fascia di rispetto
- Strade - Fascia di rispetto
- Fascia di salvaguardia Sempione-Bis
- Fascia di rispetto cimiteriale
- Ferrovia - Fascia di rispetto
- Fascia di salvaguardia Potenziamento del Sistema Gattardo: potenziamento tratta Gallarate-Rho e Raccordo Y
- L. Galasso 431/85 (300 m)

Vincoli per la salvaguardia del patrimonio storico, architettonico e paesaggistico

- Aree di interesse storico, architettonico e culturale sottoposte a vincolo diretto [ex D.Lgs. 42/2004]
- Aree di interesse storico, architettonico e culturale sottoposte a vincolo indiretto [ex D.Lgs. 42/2004]
- Beni di interesse storico, architettonico e culturale sottoposti a vincolo [ex D.Lgs. 42/2004]
- Giardini e parchi storici (Art. 21 - 22 - 40)
- Vincolo paesaggistico Corso Garibaldi
- Aree di interesse paesaggistico [ex Art. 142 - DGL 152/2004 ss.mm.ii.]

PAI - Piano di assetto idrogeologico

- Fascia A
- Fascia B
- Fascia B - Progetto
- Fascia C

Previsioni di Piano

- DP - Ambiti di Trasformazione (AT)
- PR - Piani Attuativi (PA)
- PS - Servizi programmati

TUC - Tessuto Urbano Consolidato

Disciplina del PR - Piano delle Regole

- A1 - Aree agricole [Art. 39.1]
- A2 - Aree agricole di valore ecologico e ambientale [Art. 39.2]
- A3 - Aree boschive di valore ecologico e ambientale [Art. 39.3]
- NAF - Nuclei di Antica Formazione [Art. 21]
- EV5 - Edifici esterni al NAF e agli AV5 meritevoli di tutela [Art. 23]
- Altri tessuti

Città dei Servizi

Disciplina del PS - Piano dei Servizi

- Attrezzature di interesse pubblico esistenti - "V1 - V2"
- Attrezzature di interesse pubblico esistenti - "V3 - V5"
- Attrezzature di interesse pubblico esistenti

Altri elementi

- Parco Locale di Interesse Sovracomunale
- ERIR - Rischio incidente rilevante
- PIF - Piano di indirizzo forestale
- Vasca di laminazione Fiume Olona
- Delimitazione del centro abitato
- ENIAC - Malpensa vincoli e limitazioni Superficie conica e orizzontale interna ed esterna

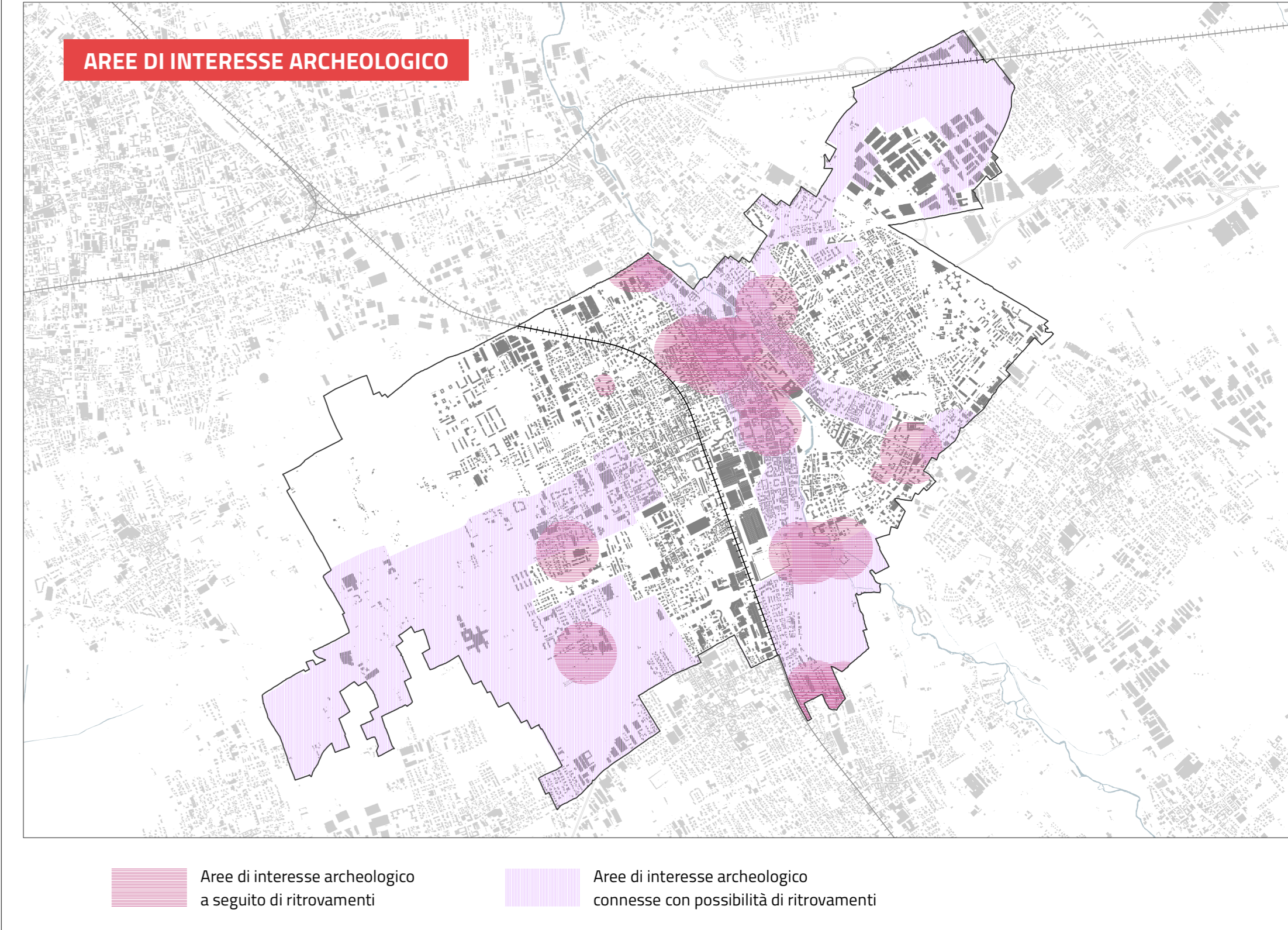

PGT LEGNANO
VARIANTE GENERALE AL PGT
PIANO DELLE REGOLE
PR4
VINCOLI E TUTELE

Città di Legnano
 ASSESSORATO ALLA CITTÀ FUTURA

SINDACO
 Lorenzo Radice

ASSESSORE ALLA CITTÀ FUTURA
 Lorena Fedeli

UFFICIO DI PIANO
 Rossella De Zotti
 Alesia Maccchetti
 Elisa Pontiggia
 Maurizio Tomio

GRUPPO DI PROGETTAZIONE - CENTRO STUDI PIM
 Pimario Sacchi (direttore responsabile)
 Angelo Armentano (capo-progetto)
 Francesca Boen (aspetti ambientali, paesistici e VAS)
 Giulia Agnoli, Letizia Cavalli, Elena Corsi,
 Marco Norzani, Alessandro Santomenna,
 Marcello Liberti Foppa (consulenti esterni)

Elaborato modificato e/o integrato a seguito dell'accoglienza delle osservazioni e dei pareri pervenuti

ADOZIONE
 con DCC n. 183 del 05/12/2023

APPROVAZIONE
 con DCC n. 76 del 12/06/2024

pgt.comune.legnano.mi.it Data elaborazione: giugno 2024 | Scala: 1:10.000 ST_24_21_EIA_AV_15_TV_25