

**DIRETTIVA ALLUVIONI**

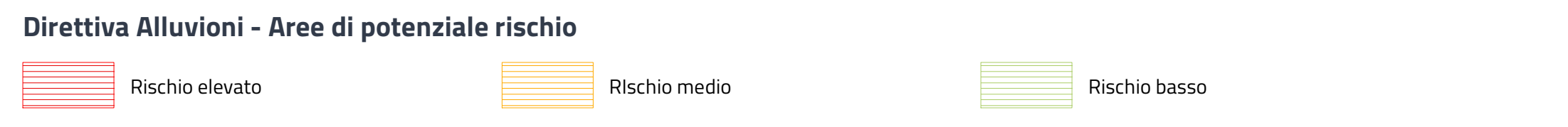

**VINCOLI E TUTELE DI RILEVANZA SOVRAORDINATA**

**PTM - Piano Territoriale Metropolitan**

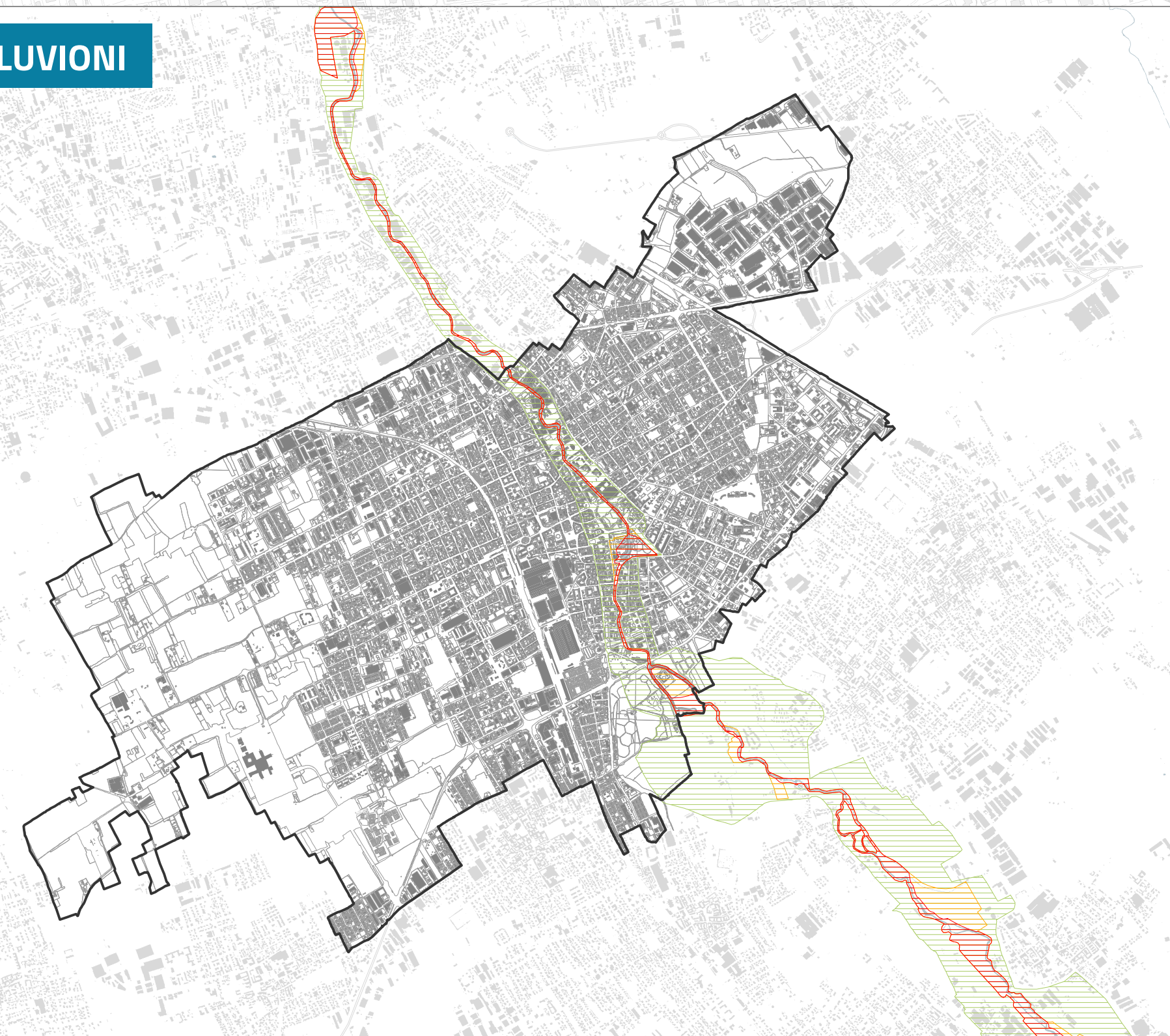
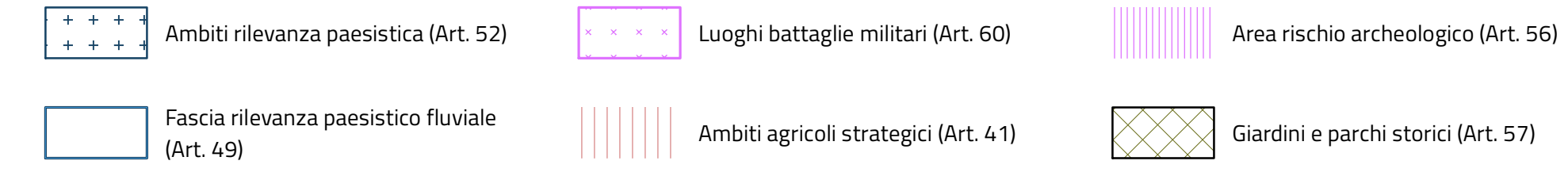

**PTR - Piano Territoriale Regionale**



**PAI - Piano di Assetto Idrogeologico**



**Altri elementi**

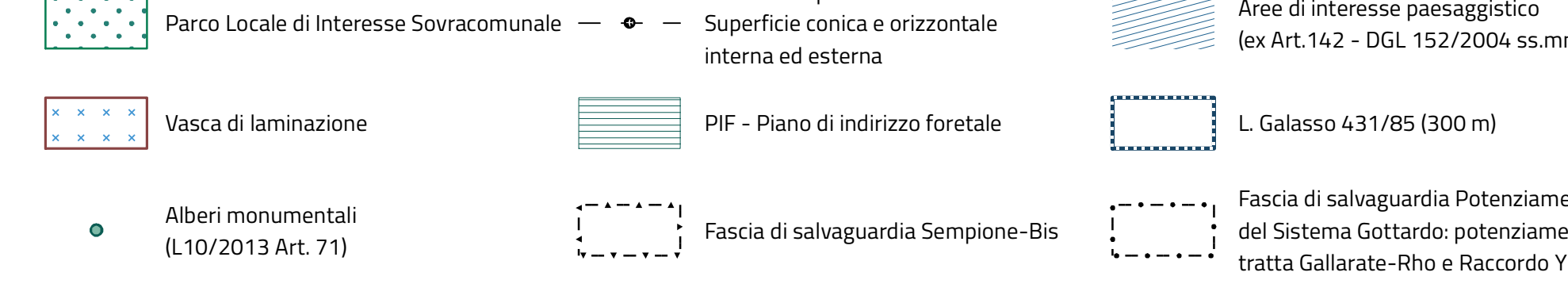

**TUC - Tessuto Urbano Consolidato**

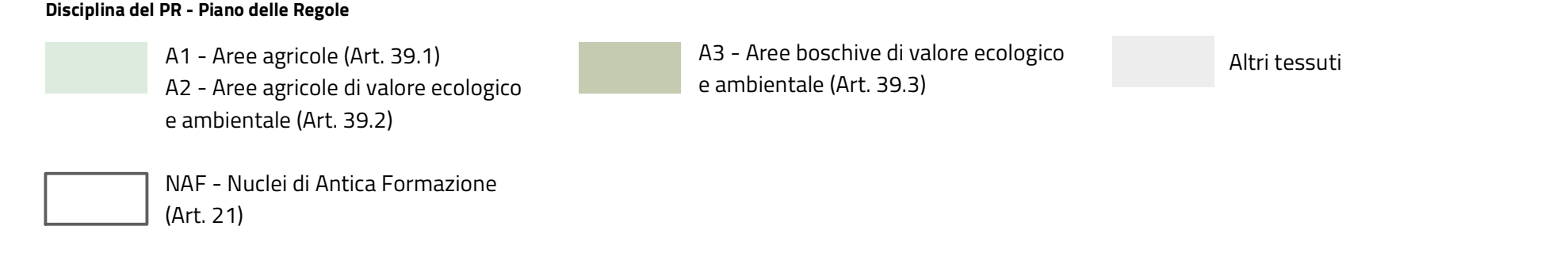

**Città dei Servizi**

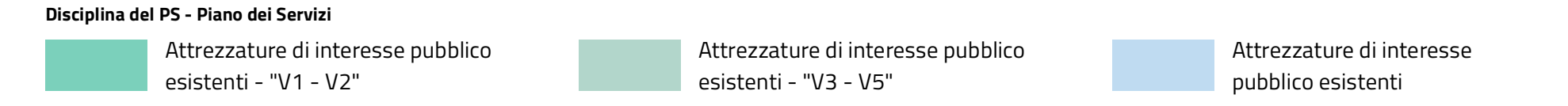

**AREE DI INTERESSE ARCHEOLOGICO**

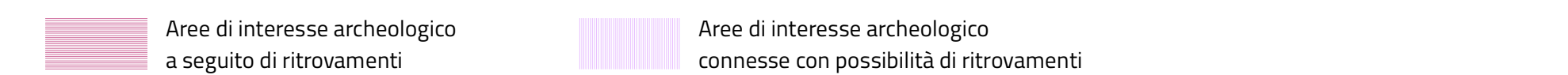
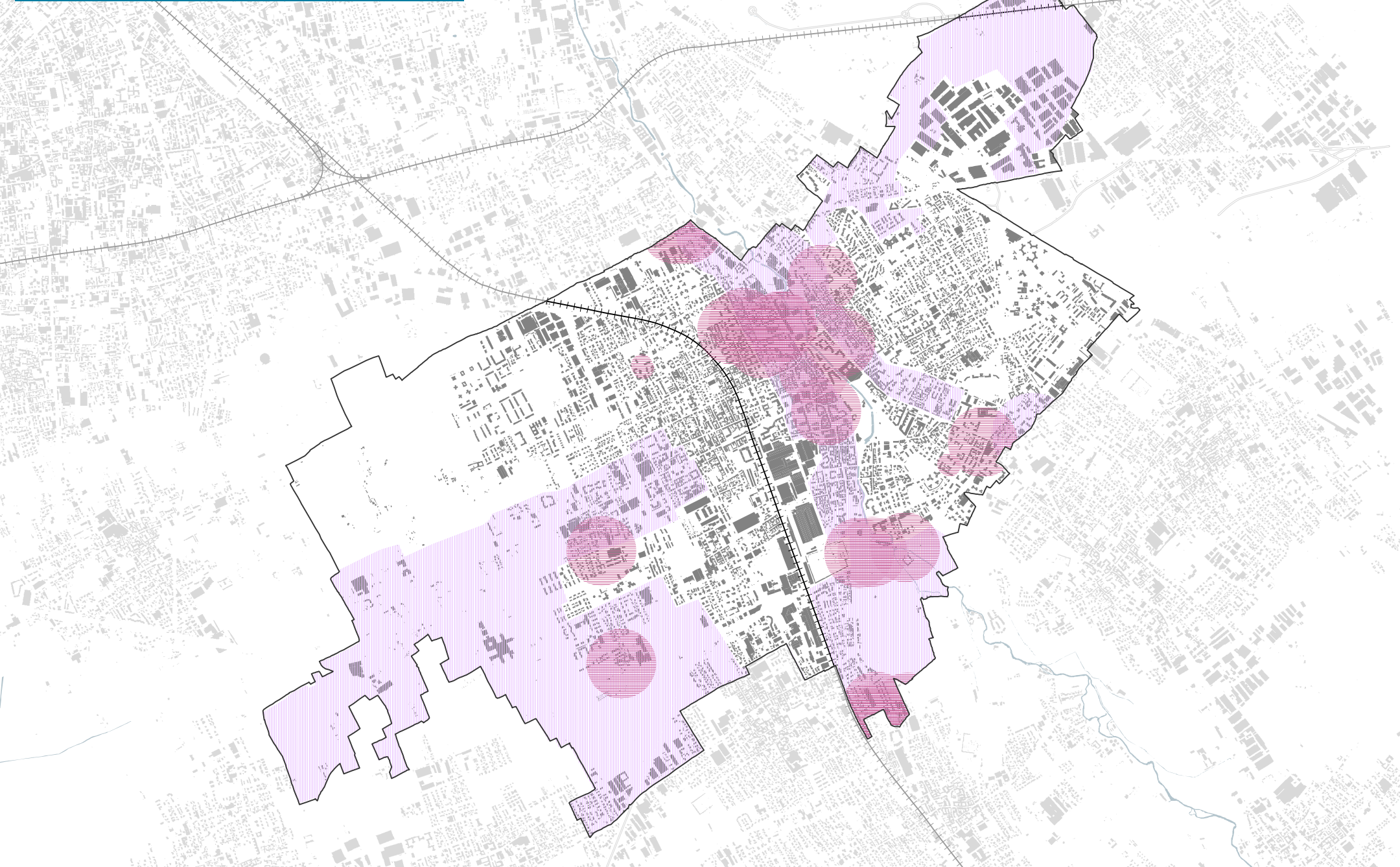

**PGT LEGNANO**  
**VARIANTE GENERALE AL PGT**  
 DOCUMENTO DI PIANO

**DP8**  
**LETTURA DEI VINCOLI E DELLE TUTELE DI RILEVANZA SOVRAORDINATA**

**GRUPPO DI PROGETTAZIONE - CENTRO STUDI PIM**  
 Pimario Sacchi (direttore responsabile)  
 Angelo Armentano (capo-progetto)  
 Francesca Boeri (aspetti ambientali, paesistici e VAS)  
 Giulia Agnoli, Letizia Cavalli, Elena Corsi,  
 Marco Norzani, Alessandro Santomena,  
 Marcello Liberti Foppa (consulenti esterni)

Elaborato modificato e/o integrato a seguito dell'accoglienza delle osservazioni e dei pareri pervenuti

ADOZIONE  
 con DCC n. 183 del 05/12/2023

APPROVAZIONE  
 con DCC n. 76 del 12/06/2024

Città di Legnano  
 ASSESSORATO ALLA CITTÀ FUTURA

**SINDACO**  
 Lorenzo Radice

**ASSESSORE ALLA CITTÀ FUTURA**  
 Lorena Fedeli

**UFFICIO DI PIANO**  
 Rossella De Zotti  
 Alesia Maccacetti  
 Elisa Pontiggia  
 Maurizio Tomio