

**BILANCIO ECOLOGICO DEL SUOLO PER DESTINAZIONE FUNZIONALE PREVALENTE**

**AT | Ambiti di trasformazione e PA | Piani attuativi - Funzione prevalente**

Funzione prevalentemente residenziale	Funzione prevalentemente commerciale	Funzione prevalentemente terziaria
Funzione prevalentemente produttiva	Funzione mista	Funzione prevalentemente a servizio

**Servizi previsti - Macrotipologia di servizio**

C - Servizi culturali, per lo sport e il tempo libero	P - Mobilità	T - Infrastrutture per la mobilità
V - Verde	I - Servizi per l'istruzione	Re - Servizi religiosi

**CONSUMO DI SUOLO**

**Incidenza sul consumo di suolo**

Superficie urbanizzabile su suolo agricolo o naturale	Superficie urbanizzabile su urbanizzato o non incidente su suolo agricolo o naturale	Superficie urbanizzabile urbanizzato ricondotta ad agricolo o naturale
---	--	--

**Stato di fatto e di diritto**

Superficie urbanizzata	Superficie agricola o naturale	NAF - Nuclei di Antica Formazione (Art. 21)
------------------------	--------------------------------	---

**ALTRI ELEMENTI**

Parco Locale di Interesse Sovracomunale
---

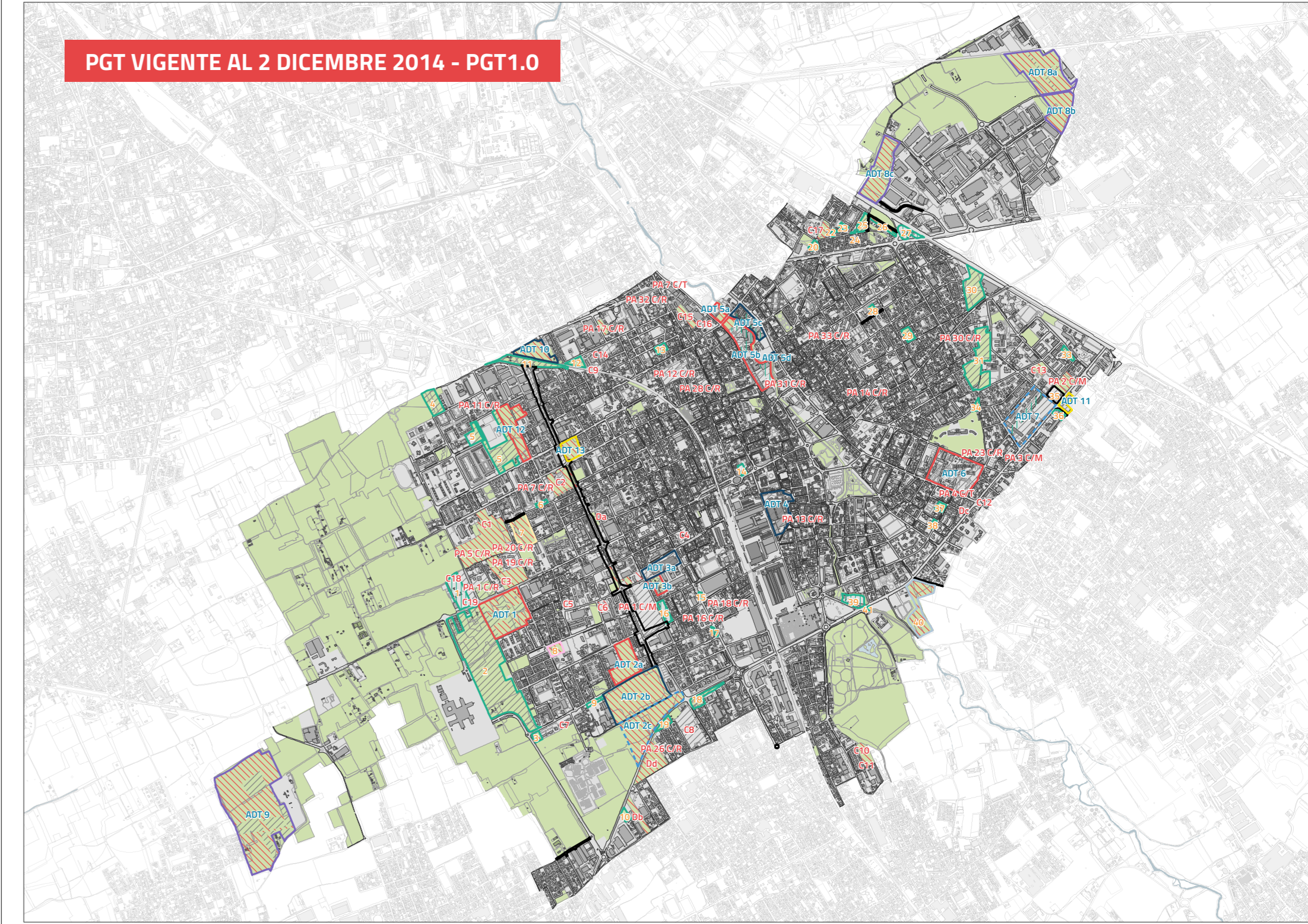

**PGT LEGNANO**  
**VARIANTE GENERALE AL PGT**  
**PIANO DELLE REGOLE**  
**PR5b**  
**CARTA DEL CONSUMO DI SUOLO:**  
**BILANCIO ECOLOGICO DEL SUOLO**  
 Elementi dello stato di fatto e di diritto

**Città di Legnano**  
 ASSESSORATO ALLA CITTÀ FUTURA

**SINDACO**  
 Lorenzo Radice

**ASSESSORE ALLA CITTÀ FUTURA**  
 Lorena Fedeli

**UFFICIO DI PIANO**  
 Rossella De Zotti  
 Augusta Mucchetti  
 Elisa Pontiggia  
 Maurizio Tomio

**GRUPPO DI PROGETTAZIONE - CENTRO STUDI PIM**  
 Pierluigi Sacchi (direttore responsabile)  
 Angelo Armentano (capo-progetto)  
 Francesca Boeri (aspetti ambientali, paesistici e VAS)  
 Giada Agnoli, Letizia Cavalli, Elena Corsi,  
 Marco Norzaro, Alessandro Santomena,  
 Marcello Uberti Foppa (consulenti esterni)

ADOZIONE  
 con DCC n. ... del ...

APPROVAZIONE  
 con DCC n. ... del ...

pgt.legnano.org | Data elaborazione ottobre 2023 | Scala 1:8.000 | IST\_24\_21\_EIA\_AV\_17\_TV\_27