

- Tessuto urbano consolidato**
- Area A - Ambiti dei nuclei di antica formazione
 - Area B1 - Tessuto consolidato della città compatta
 - Area B2 - Tessuto consolidato della città moderna
 - Area B3 - Insediamenti produttivi sparsi nel tessuto consolidato a prevalente vocazione residenziale
 - Area Cvg - Aree con piano attuativo vigente in attuazione del PRG 2003.
 - Area C - Aree di completamento del tessuto consolidato, assoggettate a pianificazione attuativa
 - Area D1 - Aree per attività prevalentemente rivolte alla produzione di beni
 - Area D2 - Aree per attività prevalentemente rivolte alla produzione e vendita di beni e servizi
 - Area D2bis - Aree degli impianti di distribuzione del carburante per autotrazione
 - Area D2ter - Aree per depositi e lavorazioni all'aperto
 - Area per servizi e spazi di uso e interesse pubblico

- Aree esterne al tessuto urbano consolidato**
- Area E1 - Aree agricole e boschive
 - Area E2 - Aree agricole dei parchi sovramunicipali

- Indicazioni procedurali**
- Comparti assoggettati a piano attuativo
 - Ambito di compensazione dell'asta ferroviaria
 - Ambiti di Trasformazione

- Rispetti e salvaguardie**
- Perimetri dei Parchi Locali di Interesse Sovramunicipale
 - Rispetto ferroviario
 - Rispetto cimilitale
 - Rispetto autostradale
 - Rispetto stradale

- Procedure di attuazione**
- Comparti di Piano Attuativo vigente su aree a destinazione prevalentemente non residenziale
 - Accordi di programma in vigore

- Rispetti e salvaguardie**
- Sedime stradale
 - Sedime ferroviario

- Confine Comunale

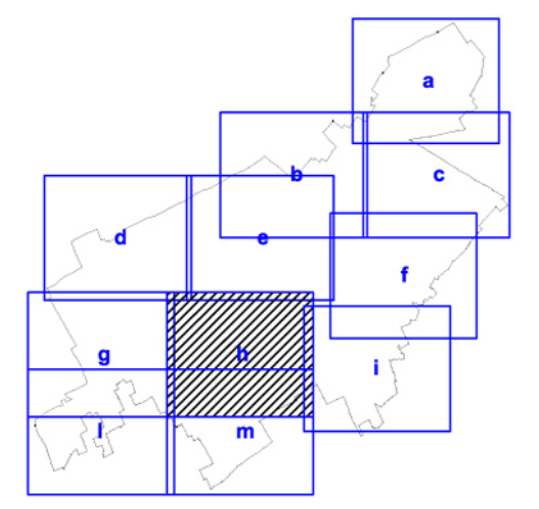

IL SINDACO **Piano delle Regole**

Carta delle discipline delle aree

Modificato a seguito dell'accoglimento delle osservazioni
scala 1/2.000 Tav. RP.02h 07 ottobre 2011