

C La città oltre il Sabotino

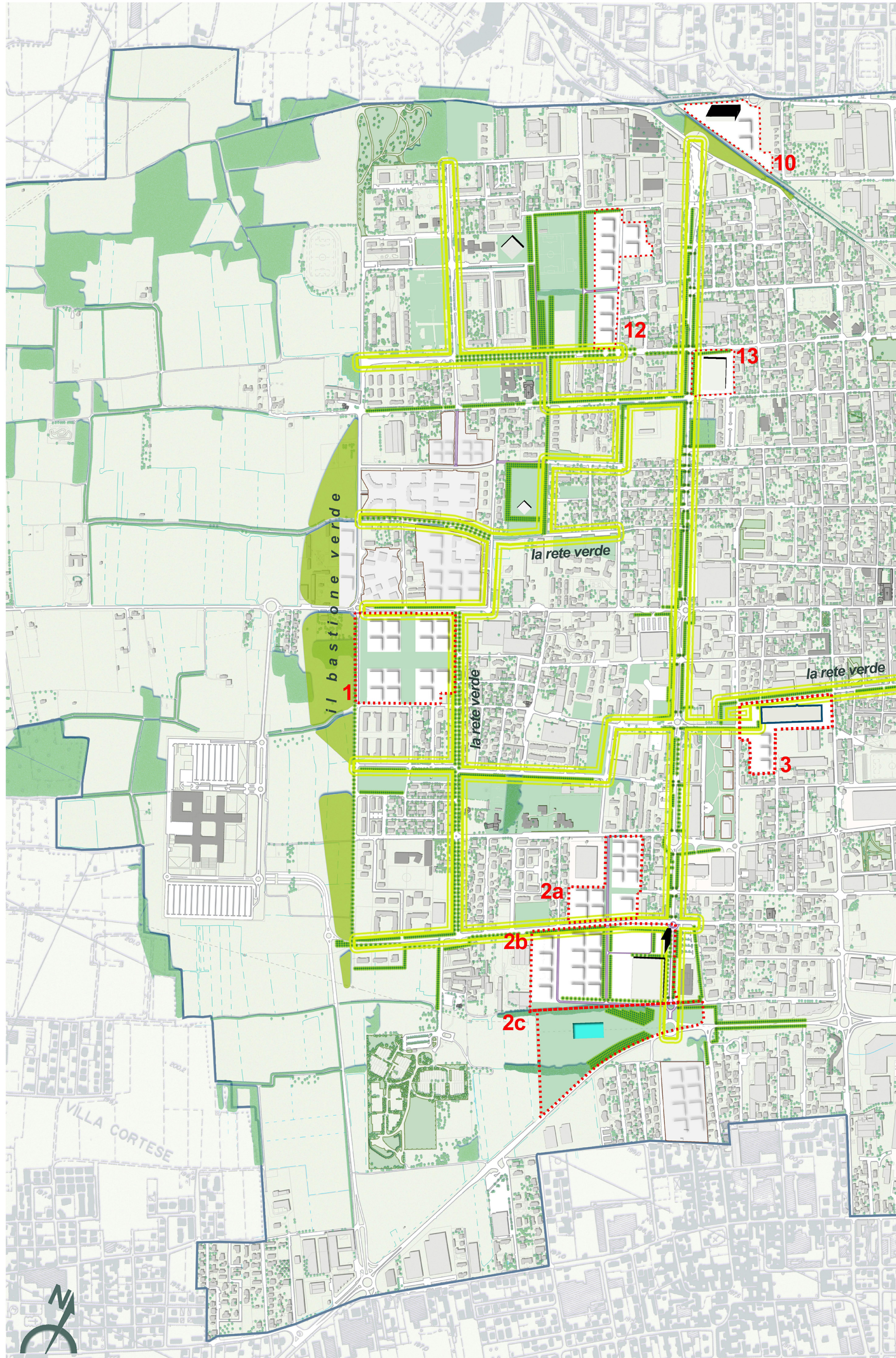

B L'asta dell'Olonia e il centro città

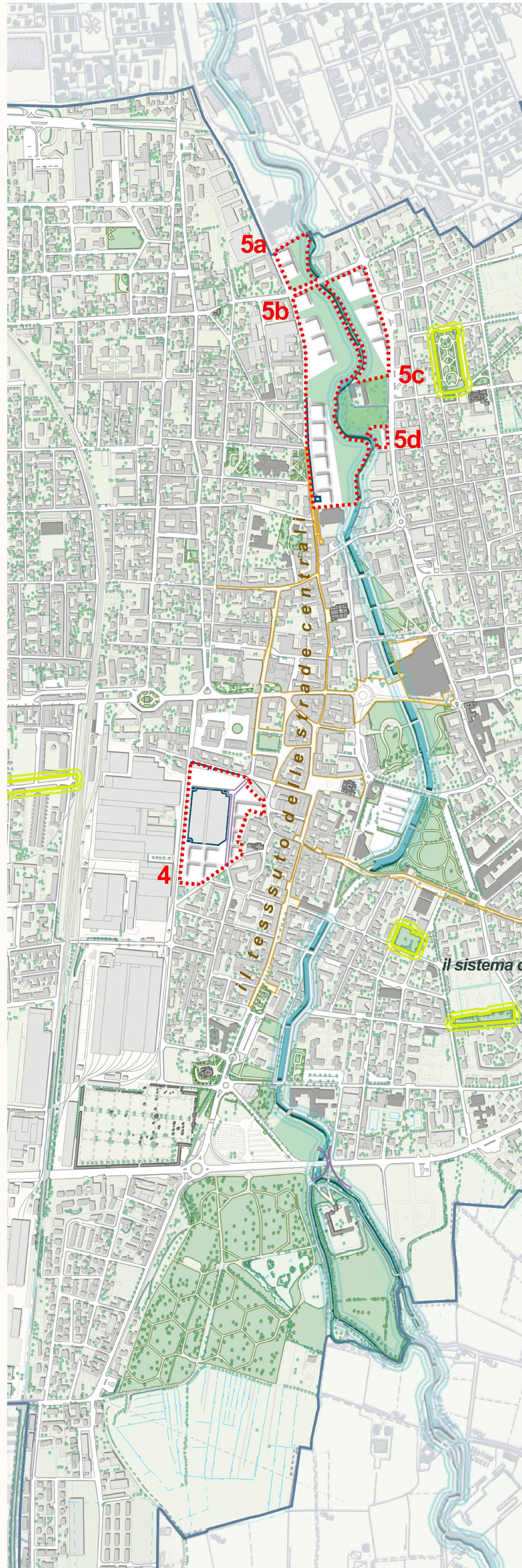

A I boschi Ronchi, l'altopiano e l'accesso all'autostrada

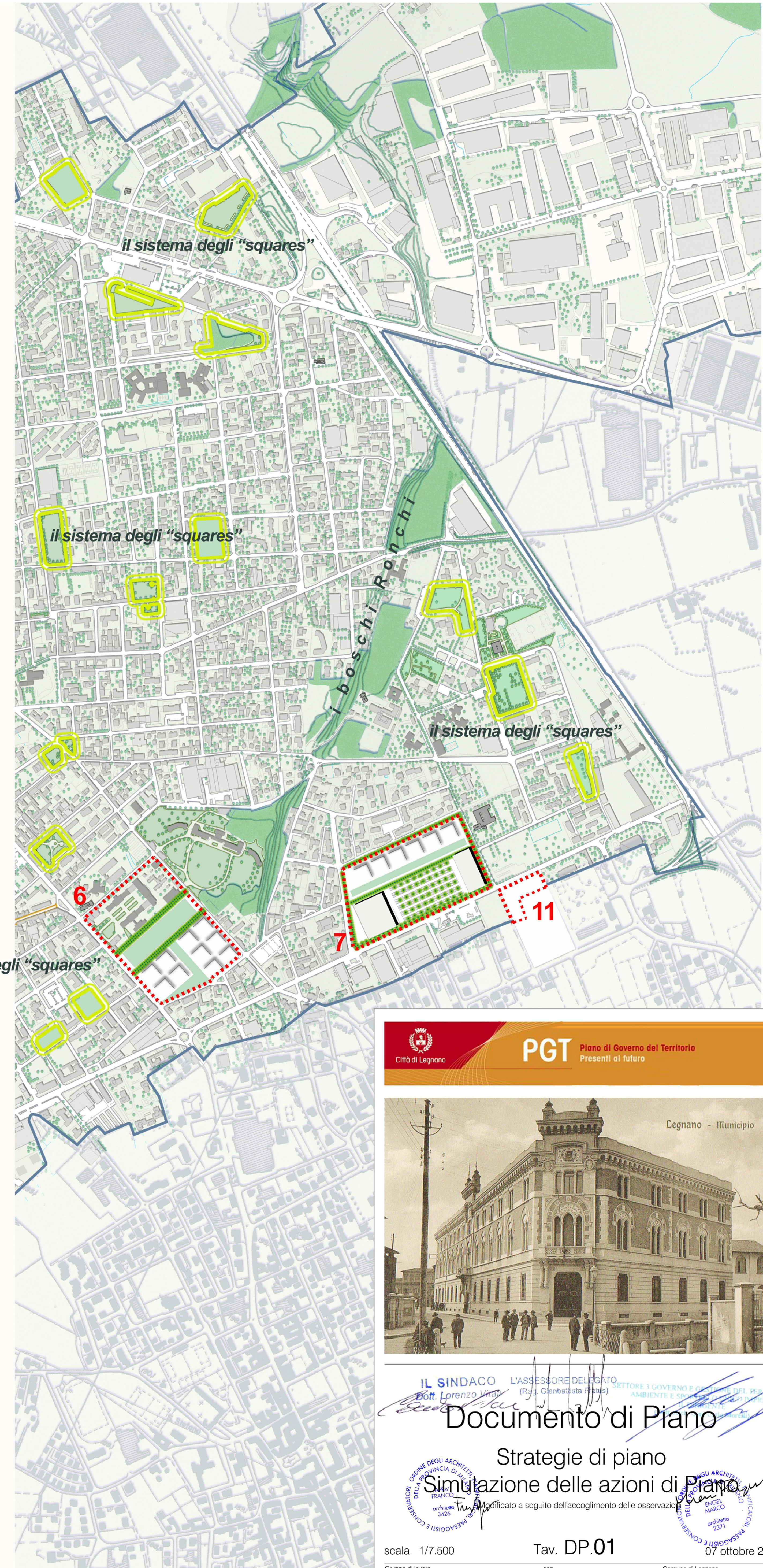

PGT Piano di Governo del Territorio
 Presenti al futuro

Legnano - Municipio

IL SINDACO
 Dott. Lorenzo Vignoli

L'ASSESSORE DELEGATO
 (P. Giambattista)

IL SINDACO
 Dott. Lorenzo Vignoli

Documento di Piano
 Strategie di piano
 Simulazione delle azioni di Piano

Modificato a seguito dell'accoglienza delle osservazioni

scala 1/7.500 Tav. DP.01 07 ottobre 2011

Gruppo di lavoro: Arch. Franco Agnè - Arch. Mario Ergli - P.O.L.I.C.I.A. - Ing. Alberto Di Luca - Ing. Damiano Rossi - Società di Ricerca e Pianificazione - Dott. Mauro Andri
 con: Massimo Branchi, Laura Bossi, Fabrizio Calvi, Alessandro Isotta, Valentina Motta, Stefano Battacchi
 Comune di Legnano: Arch. Gian Carlo Morelli, Arch. Paola Ferri, Ufficio Pianificazione generale e attuativa